



OrgChart Funktionen

- ▶ internes Web-Reporting
- ▶ Soll-/Ist-Abgleiche
- ▶ Vorjahreswerte
- ▶ Prognosedaten
- ▶ Personalinformationen
- ▶ eigene Datenbankfelder
- ▶ eigene Ordnungsbegriffe (z. B. Vorgesetzter, Region, Projekte)
- ▶ Personalkostenplanung auf Durchschnittskostenbasis
- ▶ Schnittstellen zu MS-Office
- ▶ Serienbrieffunktion

Das Personalbudget fest im Blick!

Einfaches und transparentes Personalcontrolling mit OrgChart

Die Portallösung „myRZVpers.on“ hat Zuwachs bekommen: Mit dem Modul „OrgChart“ steht den Anwendern ab sofort ein effizientes Werkzeug für das Personalcontrolling zur Verfügung. Personalkosten planen, steuern und überwachen – das sind die Kernaufgaben der neuen Lösung, die mit standardisierten Einstellungen, einfacher Handhabung und übersichtlichen Darstellungen punktet.

So lassen sich automatisiert Organigramme aus dem PPay-Datenbestand schnell und einfach generieren, die beispielsweise die

Soll-/Ist-Abweichungen der Personalkosten übersichtlich visualisieren. Gleichzeitig agiert OrgChart auch als Personalinformationssystem und liefert den verantwortlichen Akteuren zentrale Informationen der Beschäftigten.

Personalkostencontrolling – übersichtliche VB-Statistik

Die Ergebnisse der Vollbeschäftigten-Statistik (VB-Werte und Kosten) werden in OrgChart anschaulich als Organigramm dargestellt. Die Struktur der Darstellung ist

dabei variabel: Anhand der vorhandenen Ordnungsbegriffe wie Arbeitgeber, Kostenstellen oder Dienstarten lässt sich das Organigramm individuell den Bedürfnissen des Anwenders anpassen. Zusätzliche Ordnungsbegriffe, welche nicht Bestandteil in PPay sind, können zusätzlich eingefügt werden. Eine Umgruppierung des gesamten Datenbestandes ist dabei jederzeit möglich. Somit lassen sich für schnelle Ad-Hoc-Analysen Kostenstellen zu Gruppen zusammenfassen oder die Höhe der Personalkosten pro Region oder Projekt ermitteln.

Personalinformationen – Transparenz auf Knopfdruck

Auch im Bereich der Informationsbeschaffung leistet OrgChart wertvolle Unterstützung. So werden dem User auf Knopfdruck Mitarbeiter-Stammdaten aus PPay angezeigt, die bequem um eigene Datenbankfelder – wie Planstelleninformationen, Vertragsdaten, Befristungen, Ressourcen, Termine oder besuchte Seminare – erweitert werden können. Für gezielte Abfragen stehen dem Anwender alle Informationen innerhalb der Datenbank zur Verfügung. Mit Hilfe einer mehrstufigen Suche lassen sich präzise Trefferlisten generieren, die zur Weiterverarbeitung bereit stehen. So können gezielt die Mitarbeiter der Liste einen Serienbrief aus MS-Word erhalten oder einzelne Informationen an MS-Excel übergeben werden.

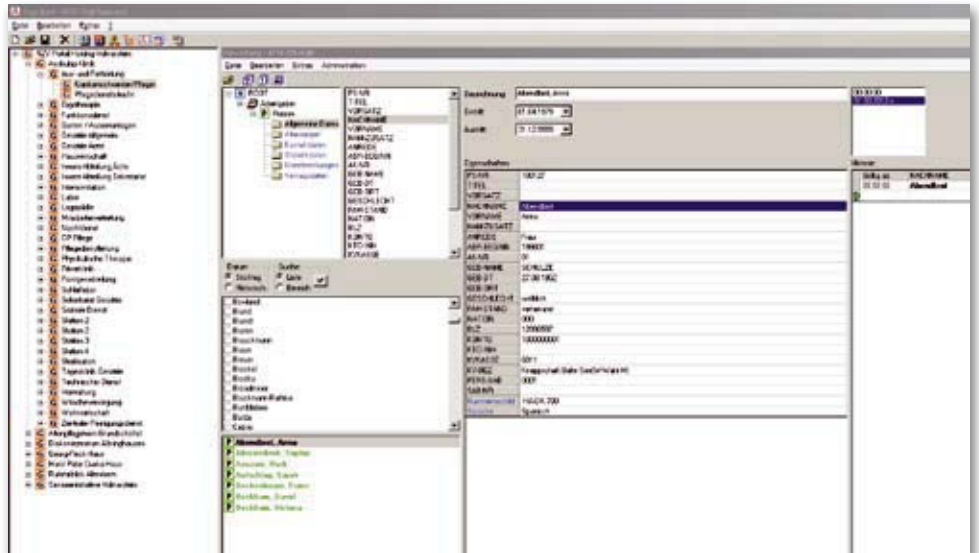

Personalkosten- und Stellenplanung – exakte Zahlen, schnell und übersichtlich dargestellt

Zur Planung der Personalkosten benötigt man exakte Zahlen aus der Vergangenheit, verbunden mit erwarteten Anpassungen und Veränderungen der kommenden Planungsperiode. OrgChart bietet an dieser Stelle zwei unterschiedliche Verfahren zur Planung der Personalkosten. Bei der ersten Methode überführt man die Ergebnisse der Prognose aus dem System PPlan nach OrgChart, um diese dann den Ist-Daten gegenüberzustellen. Alternativ kann die Höhe der durchschnittlichen Personalkosten direkt in OrgChart ermittelt werden, die sich dann um die zu erwartenden Veränderungen (z. B. Tarifsteigerungen) pauschaliert anpassen lassen. Bei der Stellenplanung können dann – analog zu einem Stellenplan – für die Bereiche Abteilungen, Kostenstellen, Dienstartern usw. die Soll-Stellen vorgegeben werden. Die Ergebnisse werden abschließend in einer übersichtlichen Darstellung der Soll- und Ist-Daten im Organigramm angezeigt, angereichert mit allen notwendigen Informationen aus dem Personalinformationssystem.

Personalreporting – Informationen jederzeit verfügbar

OrgChart unterstützt nachhaltig das interne Reporting. Für die Anzeige von Organigrammen und Stammdaten benötigen die Anwender lediglich einen Internet-Browser. Der Zugriff auf die Anwendung OrgChart, verbunden mit dem Personalportal „myRZVpers.on“ ist hierbei nicht zwingend erforderlich. So lassen sich relevante Informationen schnell und unkompliziert verteilen. Darüber hinaus stehen die OrgChart-Dateien im RZV-Portal zum Download bereit und können so beispielsweise im unternehmenseigenen Intranet als Informationsquelle genutzt werden. Über die „Multigrammerstellung“ lassen sich flexibel unterschiedliche Organigramme für die gesamte Organisation erstellen. Persönliche Einstellungen berücksichtigt das System ebenfalls: So sind für jeden Betrachter individuelle Konfigurationen möglich, die dann bei der monatlichen Erstellung der Organigramme automatisch zur Anwendung kommen. Auf diesem Weg lassen sich auch die Personalfälle ein- oder ausblenden.

Fazit: Einfache Handhabung – Konzentration auf das Wesentliche

Die Lösung zeichnet sich durch eine einfache Bedienbarkeit aus; der Anwender kann bereits nach wenigen Tagen den kompletten Leistungsumfang von OrgChart nutzen und sicher mit dem System arbeiten. Der Schulungsaufwand ist gering und auch die Einführungszeiten konnten durch standardisierte Einstellungen kurz gehalten werden. (pb)

Sie möchten mehr über OrgChart erfahren? Gerne! Senden Sie einfach eine E-Mail an marketing@rzv.de, Stichwort „OrgChart“.